Installation

Wie installieren Sie Pflegeplanung Schnell & Einfach?

Folgende Dateien sind auf der CD oder im Download enthalten:

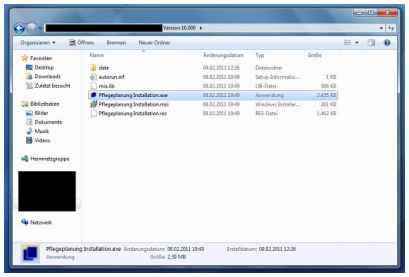

Doppelklicken Sie auf die Datei "Pflegeplanung Installation.exe"

Es erscheint folgendes Fenster:

Hier klicken Sie nun auf "Next"

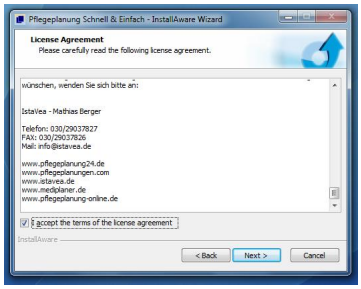

In diesem Fenster sehen Sie nun die Lizenzbestimmungen. Lesen Sie sich diese genau durch und bestätigen das Lesen der Lizenzbestimmungen mit einem Häckchen und klicken Sie auf "Next"

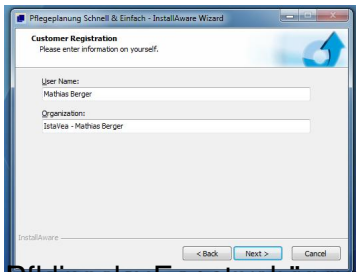

Füllen Sie das Formular aus. Tragen Sie Ihren Namen ein. Klicken Sie dann auf "Next" für das

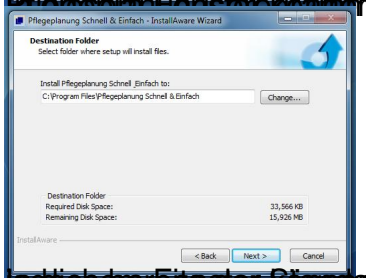

Letztlich der Eintrag der Pfad für die Installation. Standardmäßig ist der Pfad für das Programm "Pflegeplanung Schnell & Einfach" vorgegeben. Klicken Sie auch hier auf "Next"

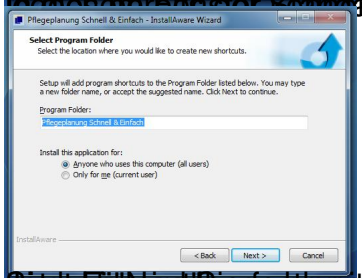

Sie haben hier die Möglichkeit vorgegeben, ob Sie Verknüpfungen zu dem Programm installiert

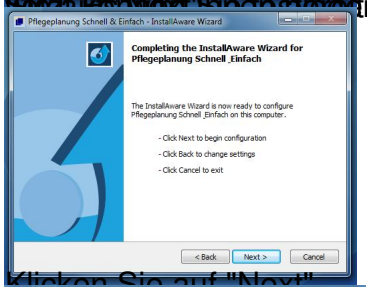

Klicken Sie auf "Next"

Installiert Pflegeplanung Schnell & Einfach eine Microsoft Access Database Engine" zu

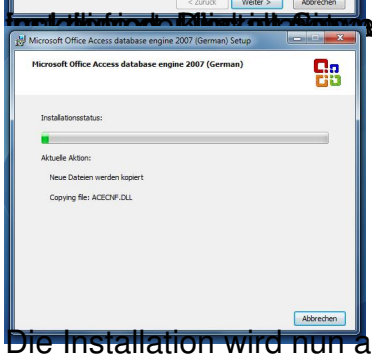

Die Installation wird nun ausgeführt

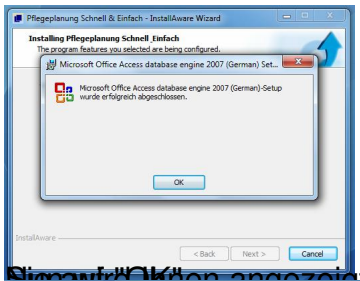

Sie auf "OK" angezeigt, dass diese Zusatzfunktion ordnungsgemäß installiert wurde. Klicken

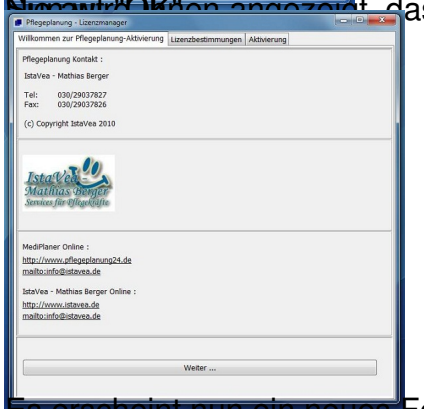

Es erscheint nun ein neues Fenster mit der Lizenzierung. Klicken Sie hier auf "Weiter"

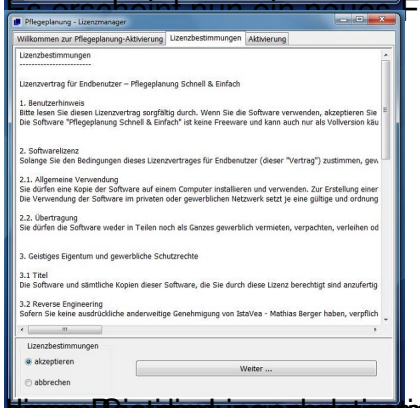

Hinweis: Bestätigen Sie die Lizenzbestimmungen gewissenhaft und wählen Sie "akzeptieren", wenn Sie

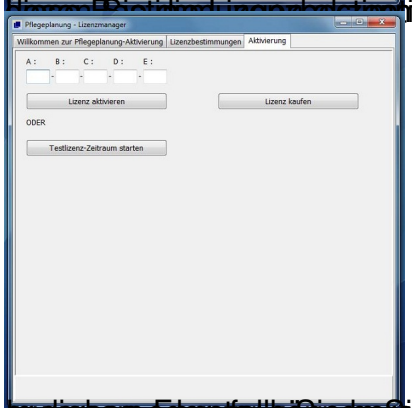

In diesem Fenster, falls Sie bereits den Lizenzschlüssel erhalten haben, die Lizenz direkt im Shop erwerben oder, falls Sie bereits den Lizenzschlüssel erhalten haben, die Lizenz direkt im Shop

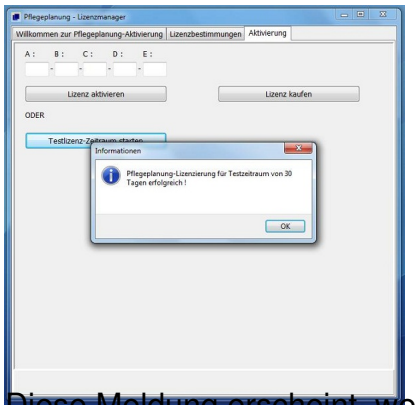

Diese Meldung erscheint, wenn Sie die Demoversion aktiviert haben.

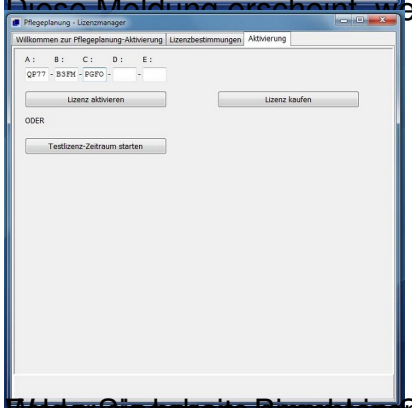

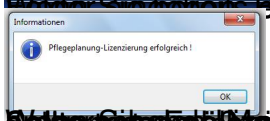

die dafür vorgesehenen